

## Förundersökning

Brand i lägenhet [REDACTED] Malmö  
2014-12-03

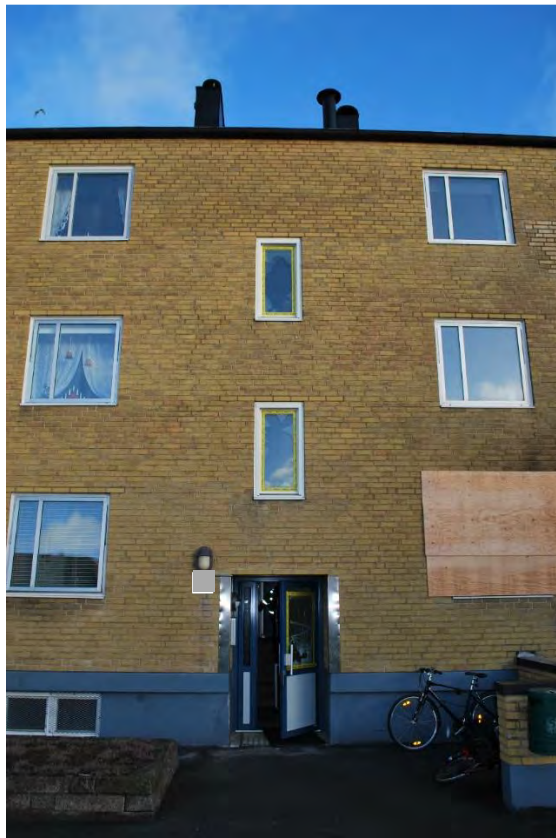

Dan Persson

---

## DOKUMENTINFORMATION

Ärende:	Förundersökning
Handläggare:	Dan Persson
Beställare:	Bertil Nilsson
Diarienummer:	1900.2014.04956
Händelse:	Branden/olyckan 2014-12-03, onsdag, klockan. 01:42 Insatsrapport

Version	Datum	Utgåva	Handläggare	Kvalitetsgranskare
	2014-12-08	Förundersökning	DPN	BLN

### Bilagor:

Insatsrapport: 2014/05492. Bilaga 1

Polisrapport: K-208966-14. Bilaga 2

## **Anledning till förundersökningen**

Förundersökningen är utförd med syfte att vara underlag för sakkunnigutlåtande samt beslut om vidare utredning. Inom Räddningstjänsten Syd kan förundersökning vara en del av en olycksundersökning. Olycksundersökningar utförs enligt Lagen om skydd mot olyckor (2003:778) och har bl a syftet att presentera en trolig orsak till olyckan, beskriva förloppet samt att presentera åtgärdsförslag för att försöka förebygga att en liknande olycka inträffar igen och om den skulle göra det, försöka mildra konsekvenserna.

Förundersökningen är beställd av processägare Bertil Nilsson.

## **Uppdrag**

Förundersökningen ska vara underlag till beslut om vidare utredning och eventuellt sakkunnigutlåtande. Utredningen ska också sammanfatta evakueringen via utskjutsstege samt de erfarenheter som framkom under det arbetet.

## **Byggnad**

Byggnaden är ett 3 våningshus som byggdes i slutet på 1960-talet. . Byggnaden är beklädd utvändigt mestadels med tegel och invändigt med väggar av betong. Aktuell lägenhet har säkerhetsdörr.

## **Beskrivning händelse**

Grannar uppfattar att det brinner i en lägenhet varpå de larmar SOS. När räddningstjänsten anländer har tre rutor gått sönder till lägenheten samtidigt som det brinner det kraftigt. Rökdykarna tar sig in i trapphuset och går in via en olåst dörr till lägenheten och släcker branden. Röken ventileras ut med hjälp av räddningstjänstens fläktar.

I samband med insatsen tas fem personer och en hund ut med hjälp av räddningstjänstens utskjutsstegar samt tre personer hjälptes ut via trapphuset. Personerna lämnades över till ambulansen men ingen avtransporterades till sjukhuset.

## **Evakuering med utskjutsstege**

I samband med händelsen behöver en familj på våningen ovanför branden utrymmas pga att branden påverkar dem och de är mycket oroliga. En av styrkeledarna fattar beslut om att de ska utrymmas via utskjutsstege eftersom det inte gick att komma till på denna sida av byggnaden med maskinstege. Utrymningen är från andra våningen och det medför att det är ganska enkelt att genomföra den även om det i det aktuella läget endast fanns två brandmän lediga för arbetet. Hade de varit flera hade det gått snabbare samt varit mindre tungt. Barnen (3-5 årsåldern) samt en hund bärs ned av brandmännen och det upplevs som ganska enkelt då de inte är särskilt tunga. De vuxna klättrar själva ned med stöd av en brandman och de är relativt lugna vid klättringen. Enligt styrkeledaren gick hela förloppet lugnt till och det upplevdes inte som svårt. Hade det varit en eller flera personer med någon funktionsnedsättning hade det troligen blivit mer problematiskt. Det hade också varit mer komplicerat om det varit högre upp.

## **Trolig orsak**

Hela lägenheten är brandskadad och varav vissa rum dessutom är kraftigt brandskadade. Det finns på några ställen i lägenheten brandskador som tyder på att det funnits brandfarlig vätska. Detta styrks bland annat av brandskadorna samt av att polisens sökhund markerat för ”brandfarlig vätska” på minst 8 ställen.

## **Utredarens reflektioner och förslag på vidare åtgärder/hantering**

Utredaren föreslår ingen vidare utredning av ärendet.

*Malmö, 2014-12-08*

*Dan Persson  
Brandinspektör  
Räddningstjänsten Syd*

*Anna Andersson Carlin  
Brandingenjör  
Räddningstjänsten Syd*

Källhänvisning  
Insatsrapport 2014/05492  
Polisrapport K-208966-14  
Eget platsbesök tillsammans med polisens tekniker.  
Intervju med styrkeledare ansvarig för evakuering



Vardagsrum och inglasad balkong.



Sovrum där hunden markerat för brandfarlig vätska.



Balkong till (grannlägenhet) utan inglasning, tak av betong.

Takanslutningen på balkongen mot lägenheten ovanför.



Husets baksida.