

Förundersökning

Brand i lägenhet **Malmö**
2013-01-27

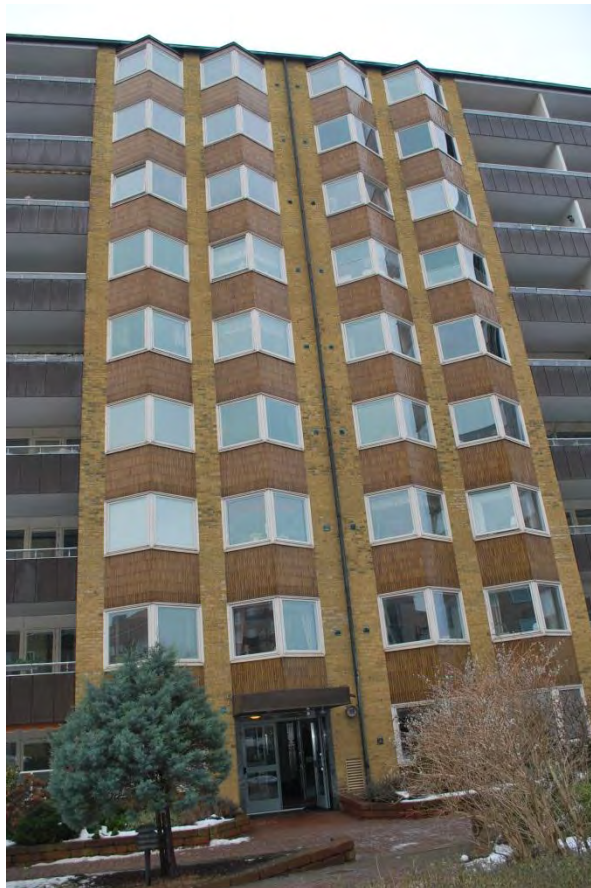



DOKUMENTINFORMATION

Ärende:	Förundersökning
Handläggare:	Dan Persson
Beställare:	Bertil Nilsson
Diarienummer:	1900.2013.00393
Händelse: Branden/olyckan 2013-01-27, söndag, klockan. 18.37 Insatsrapport	

Version	Datum	Utgåva	Handläggare	Kvalitetsgranskare
	2013-02-08	Förundersökning	DPN	BLN

Bilagor:

Insatsrapport: 2013/00515. Bilaga 1

Polisrapport: K14972-13. Bilaga 2

Anledning till förundersökningen

Förundersökningen är utförd med syfte att vara underlag för sakkunnigutlåtande samt beslut om vidare utredning. Inom Räddningstjänsten Syd kan förundersökning vara en del av en olycksundersökning. Olycksundersökningar utförs enligt Lagen om skydd mot olyckor (2003:778) och har bl. a syftet att presentera en trolig orsak till olyckan, beskriva förloppet samt att presentera åtgärdsförslag för att försöka förebygga att en liknande olycka inträffar igen och om den skulle göra det, försöka mildra konsekvenserna.

Förundersökningen är beställd av processägare Bertil Nilsson.

Byggnad

Byggnaden uppfördes 1969-1970. Byggnaden är en åttavånings byggnad, Br 1. Byggnaden består utvändigt av en betongstomme beklädd med tegel. Invändigt består stomme och väggar av mestadels av betong.

Beskrivning händelse

Förbipasserande upptäcker att det brinner i lägenheten på plan 1 varpå SOS larmas. Räddningstjänsten anländer och tar sig in i lägenheten via ett fönster, rökdykare hittar en person liggande på golvet i köket. Dessa tar ut personen och lämnar över till ambulanspersonal. Räddningstjänsten släcker branden samt ventilerar ut röken från lägenheten

Trolig orsak

Branden startade av okänd anledning i anslutning till städförrådet i köket. Detta styrks av skadorna i rummet.

Utredarens reflektioner och förslag på vidare åtgärder/hantering

Vid undersökningen framkom att lägenhetsinnehavaren tidigare har haft brandtillbud i lägenheten. Vid det senast tillbudet var det oklart om brandvarnaren i lägenheten fungerade eller ej.

Rekommenderas att fastighetsägaren i samråd med berörda myndigheter tar fram rutiner för inventering av riskbeteende samt bedömning om eventuellt utökad skydd.

Malmö, 2013-01-29

*Dan Persson
Brandinspektör
Räddningstjänsten Syd*

Källhänvisning
Insatsrapport 2013/00515
Polisrapport K14972-13.
Intervju med styrkeledare, fastighetsförvaltare
Eget platsbesök.



Köket från hallen.



Köket inifrån



Hallen utanför köket mot vardagsrummet.



Mattan utanför städskrubben.



Sida på köksskåp mot städskrubb. Kraftigt kolat.



Städskrubb