



Myndigheten för samhällsskydd och
beredskap
Enheten för lärande av olyckor och kriser
651 81 Karlstad

BRANDUTREDNING

Typ av brand: Lägenhetsbrand, 1 död
Insatsrapport: 2011000262
Larmtid: 05.14
Datum: 2011-01-06
Kommun: Stockholm
Adress: [REDACTED], Farsta
Objektstyp: Flerfamiljshus
Startutrymme: Sovrum
Startföremål: Okänt
Brandorsak: Troligen sänggrökning
Bilagor: Bilder, SBFF:s och från polisen





Anledning till undersökningen	Brand i lägenhet
Undersökningen utförd av	Henry Linnsén, brandingenjör Storstockholms brandförsvär
Objektsbeskrivning	Flerfamiljshus med 3 våningar. Öppet trapphus. Br 1. Byggår 1949
Beskrivning av händelsen före brandförsvärets ankomst.	Ungefär kl 4.30 hör en granne som bor under den branddrabbade lägenheten en massa oljud från lägenheten ovan. Man känner även röklukt efter en stund och när kvinnan i lägenheten tittar ur genom sovrumsfönstret ca 30 minuter senare så ser hon att rök väller ut ur fönstret från lägenheten ovanför. Då ringer mannen 112. Efter samtalet tar mannen på sig kläder (kvinnan har då redan gått ut), och går upp en vända och dunkar på dörren till den lägenhet som det kommer rök från men får inget svar. Då går han upp till översta våningen dunkar även på de dörrarna för att varna de inneboende. Därefter går han ut och väntar på brandkåren. Kl 5.14 kommer larmet till SOS och brandförsväret anländer 6 minuter senare.
Beskrivning av händelsen efter brandförsvärets ankomst.	Brandpersonalen ser att det ryker från fönstret på andra våningen och startar med rökdykning för att genomföra ett livräddningsförsök. De bryter upp dörren hittar en man på golvet i hallen. Man tar omedelbart ut honom och ambulanspersonalen startar upplivningsförsök. Rökdykarna släcker branden som startat i sovrummet. De slänger ut en del av sängen som ser ut att vara en utdragsdel, typ ”sovsäng - bäddsoffa”. Man öppnar dörrar och fönster och ventilerar med hjälp av PPV-fläktar ut röken. Rökdykarna berättar att vattenkranen stått på i köket och på golvet till sovrummet har man hittat kastruller. Dem drar slutsatsen att mannen försökt släcka branden själv men duktat under av brandröken. Ambulanspersonalen får igång hjärtat på mannen men pulsen är ostabil. Man fortsätter HLR medan man åker till sjukhuset. Mannen avlider på sjukhuset.
Undersökningen	Grannen som bor under den branddrabbade lägenheten berättar att den avlidne haft [REDACTED] och även [REDACTED]. Undertecknad har inte kontrollerat sanningshalten i det sista påståendet. Sovrummet är utbränt och det är kraftiga rökskador i övriga lägenheten. Av brandbilden att döma har det brunnit mycket kraftigt runt sängen. Vid påbörjandet av släckinsatsen brann det vid tillfället inte speciellt mycket när släckinsatsen. Under släckningen slängde de ut en del av sängen som troligen är en utdragbar del.
Spridningsrisk	Med utgångspunkt i brandbelastningen, brandspridningens omfattning och det observerade brandgasomfånget bedöms att det förelåg beaktansvärd spridningsrisk via fönster, till lägenheten ovanför.



Slutsats

Av vittnesmålen att döma var detta en man med [REDACTED]. Detta tillsammans med polisteknikernas slutsats om tänkbara orsaker till varför branden startade så är min bedömning att mannen varit alkoholpåverkad och legat i sängen och rökt. Denne har troligen somnat och vaknat av branden och försökt släcka elden, utan framgång.

**Erfarenheter och
åtgärdsförslag**

Framförallt, jobba tvärsektoriellt inom kommunen med riskgrupper för att förebygga risker.

Installera mobila sprinkler hos uppenbara riskindivider.

Fungerande brandvarnare så tidigt larm till nyttjare och även grannar blir möjligt.

Tillverka självslocknande cigaretter.



Bild 1. Flerfamiljshuset. Den branddrabbade lägenheten ligger på våning 2, till vänster i bild



Bild 2. Del av branddrabbad säng som kastades ut på baksidan av huset, via balkongen.



Bild 3. Hallen i lägenheten där den avlidne påträffades. Dörren till sovrummet ligger längst bort i bilden till höger. Rakt fram kan man se toalettdörren. Ingången till vänster längst bort i bild går till vardagsrummet.

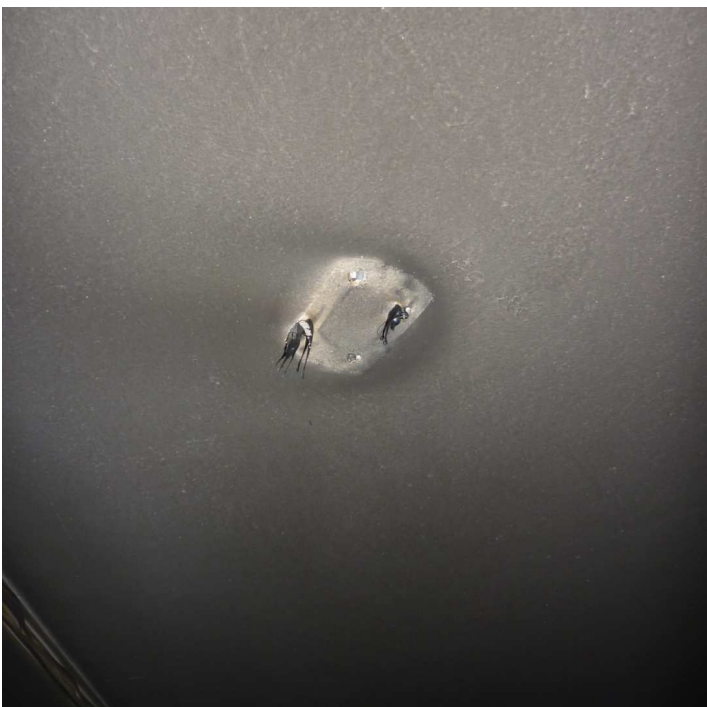

Bild 4. Fästet för brandvarnare har, som syns på bilden, smält bort.